

Antrag Datenblatt für eine Erzeugungsanlage für den Parallelbetrieb mit dem Verteilernetz Blockheizkraftwerk (BHKW)

Ansprechpartner, Allgemeine Daten

Anlagenstandort

Straße: Gemarkung:
PLZ, Ort: Flur:
Ortsteil: Flurstück:
Eigenerzeugungsnr.: Anschlussnr.:
(Wird von SWL GmbH vergeben)

Anlagenbetreiber

Vorname: Name:
Firma: PLZ, Ort:
Straße, Nr.: Ortsteil:
Tel.: FAX:
E-Mail: Mobil:

Grundstückseigentümer

Vorname: Name:
Firma: PLZ, Ort:
Straße, Nr.: Ortsteil:
Tel.: FAX:
E-Mail: Mobil:

Anlagenerrichter

Vorname: Name:
Firma: PLZ, Ort:
Straße, Nr.: Ortsteil:
Tel.: FAX:
E-Mail: Mobil:

Angaben zur Messung und Abrechnung

Volleinspeisung

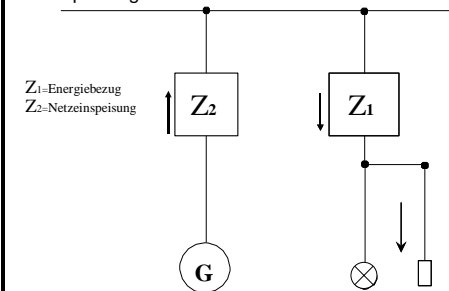

oder

KWK- Einspeisung für selbstgenutzten Strom nach §4 (3a) KWKG

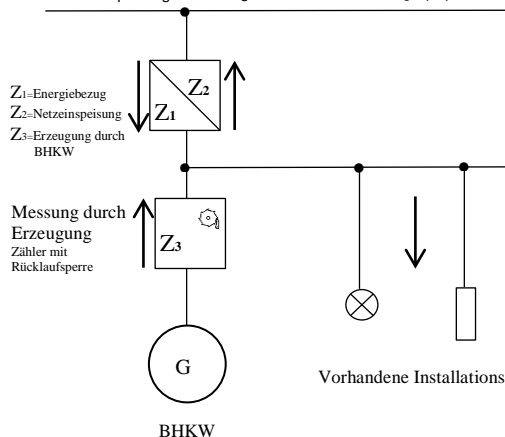

Sonstiges Messung

Messkonzept und Abrechnungsvorschrift beifügen.

Jeder Anmeldung ist ein Übersichtsschaltplan beizufügen!

Antrag Datenblatt für eine Erzeugungsanlage für den Parallelbetrieb mit dem Verteilernetz Blockheizkraftwerk (BHKW)

Technische Daten, Betriebsweise

Hersteller BHKW Typbezeichnung der Anlage

Einspeiseleistung in kVA

Typbezeichnung, Hersteller Motor

Typbez., Herst. Generator

Motorleistung in kW

Generatorleistung in kVA

Asynchronmaschine

Synchronmaschine

Einspeisung über Wechselrichter

L1

L2

L3

Einspeiseleistung

Bei Anlagenerweiterungen bitte unbedingt angeben:

Sofern andere Eigenerzeugungsanlagen vorhanden sind (Photovoltaik, BHKW, Wind, Wasser) ist die Nennleistung anzugeben

Vorhandene Erzeugungsanlage(n)

Photovoltaik

BHKW

sonstiges (bitte angeben)

Vorhandene Netzeinspeisung in:

L1

L2

L3

Einspeiseleistung

Einspeisung erfolgt:

einphasig

mehrphasig

Inselbetriebsfähig

Ja

Nein

Inselbetrieb vorgesehen

Ja (Richtlinie Notstrom ist einzuhalten)

Nein

Einspeisung der Gesamtenergie in das
Verteilnetz

Rücklieferung vorgesehen
(Überschusseinspeisung)

KWK Einspeisung für selbstgenutzten Strom nach §4 (3a) KWK

(Nur bei Betrieb nach KWK):

Vergütung der Anlage soll erfolgen nach Erneuerbare-Energien-Gesetz vom 28.07.2011:

Einsatzstoff (Brennstoff):

Zusätzlich zur Grundvergütung sollen weitere Vergütungsbestandteile in Anspruch genommen werden:

NAWARO-Bonus

Entsprechende Nachweise sind durch den Anlagenbetreiber zu erbringen
(Formblätter zur Erklärung sind auf Anfrage erhältlich)

KWK- Bonus

Technologiebonus

Ort, Datum:

Unterschrift des Anlagenbetreibers (Anschlussnehmers)

Dieser Antrag ist vom Anschlussnehmer (Anlagenbetreiber) zu unterzeichnen.

Sofern im Auftrag unterzeichnet wird, ist eine entsprechende Vollmacht beizufügen!